Diakonie
Diakonieverein Freiburg-Südwest e.V.

Stand: September 2023

Mitarbeiter:innen ca. 200
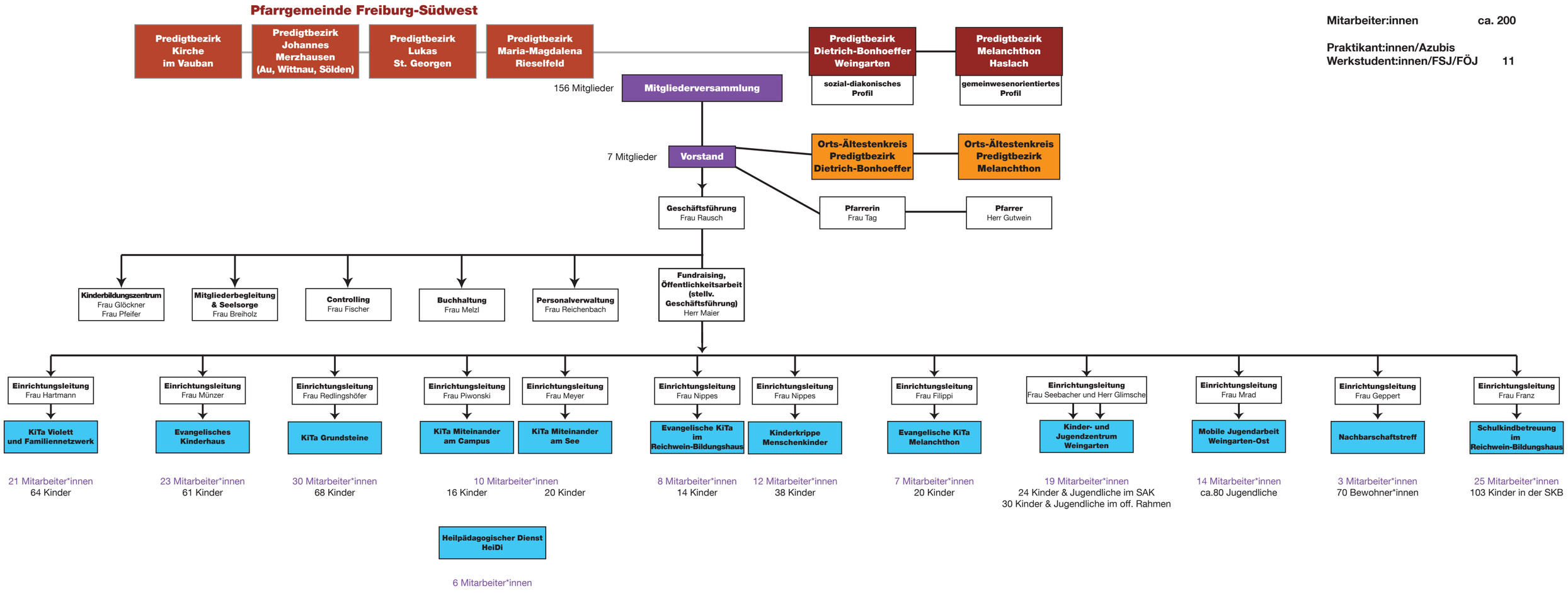
Praktikant:innen/Azubis Werkstudent:innen/FSJ/FÖJ 11